

한국소비자단체협의회 물가감시센터

2016년 생활필수품 물가조사원 교육

- 일시 : 2016년 12월 16일(금) 오전 10시 ~ 오후 13시
- 장소 : 서울유스호텔 훈훈한방



한국소비자단체협의회
Korea National Council of Consumer Organizations

2016년 생활필수품 물가조사원 교육

○ 일시 : 2016년 12월 16일(금) 오전 10시 ~ 오후 1시

○ 장소 : 서울유스호스텔 훈훈한방

○ 참석자 : 단체 실무자 및 조사원 70여명

○ 프로그램

| 시 간 | | 내 용 | 비고 |
|-------------|-----|---|----|
| 9:30~10:00 | 30' | 접수 및 등록 | |
| 10:00~10:05 | 5' | 사회 - 임은경 사무총장 (한국소비자단체협의회) | |
| 10:05~10:10 | 5' | 인사말 - 김연화 위원장 (한국소비자단체협의회 물가감시위원회) | |
| 10:10~10:30 | 20' | 교육 : 생필품 가격조사 교육 및 조사대상 리모델링 현황 - 전민선 간사 (한국소비자단체협의회 물가감시센터) | |
| 10:30~10:40 | 10' | 휴식 | |
| 10:40~11:50 | 70' | 분임토의(50'), 결과발표(20') : 생필품 가격조사 애로사항 및 발전방향, 리모델링 제품 논의 | |
| 11:50~12:00 | 10' | 시상 및 폐회 | |
| 12:00~13:00 | 60' | 점심식사 | |

[교육]

생필품 가격조사 교육 및 조사대상 리모델링 현황

전민선 간사

(한국소비자단체협의회 물가감시센터)

- 2016년 생활필수품 물가조사원 교육 -

생필품 가격조사 지침 교육



2016. 12. 16

한국소비자단체협의회 물가감시센터

INDEX



01 생활필수품 가격조사 현황



02 조사표 작성 지침



03 조사 시 유의사항



04 자주 묻는 질문



05 조사제품 리모델링



01 생활필수품 가격조사 현황



01 생활필수품 가격조사 현황

조사 지침 교육

● 조사 목적

- ✓ 생활필수품 가격 및 원가 정보를 소비자에게 제공함으로써 소비자의 알권리를 보장하고 합리적인 소비 활동을 유도함.
- ✓ 정기적인 생활필수품 가격조사를 통하여 물가상승 실태를 파악하고 지나치게 인상된 품목이 있는지 감시함으로써, 소비자 물가 안정에 기여함.

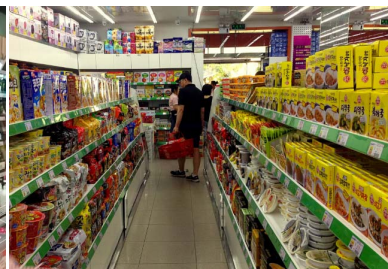
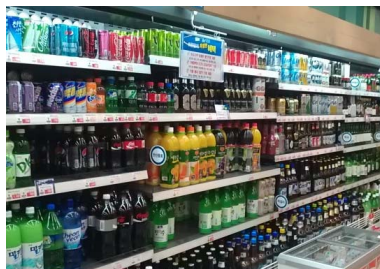



01 생활필수품 가격조사 현황

조사 지침 교육

● 조사 개요

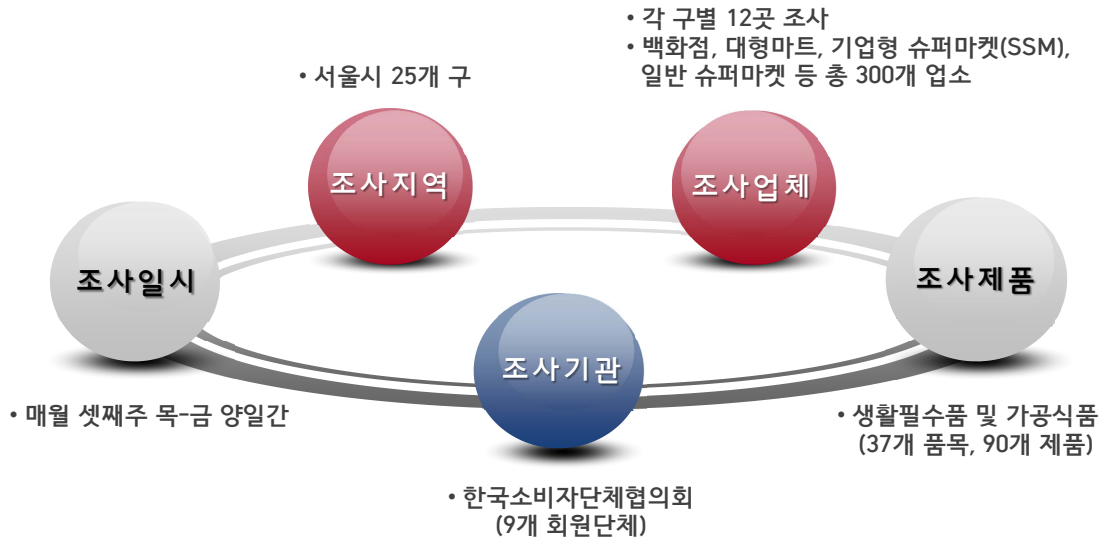

01 생활필수품 가격조사 현황

조사 지침 교육

● 조사 프로세스

(소협·회원단체)



가격조사 안내

- 조사일정 및 조사업소 안내
- 조사표 배부 및 조사 시 유의사항 안내 등



(조사원)

가격조사 실시

- 조사업소 방문, 가격조사 실시
- 조사표 작성 및 제출



(조사원·회원단체)

조사결과 입력

- 물가입력시스템 입력
- 단체관리자의 데이터 검증



01 생활필수품 가격조사 현황

조사 지침 교육

조사 프로세스

(소협)



자료 취합

- 각 단체의 자료 취합
- 이상값에 대한 검증리스트 작성
- 각 단체에 검증 요청

(회원단체·조사원)

데이터 검증

- 검증 요청 데이터 재확인
- 조사 실수, 입력 실수 확인
- 오류 수정 후 제출



(소협)

가격정보 공개

- 최종 자료 취합
- 가격조사 결과 분석
- 가격정보 공개



01 생활필수품 가격조사 현황

조사 지침 교육

소비자물가정보서비스

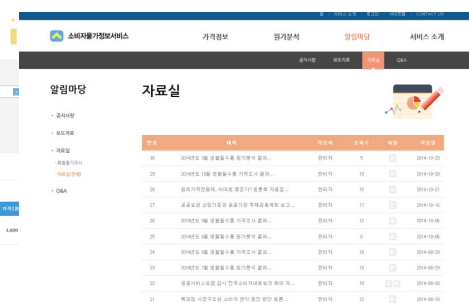
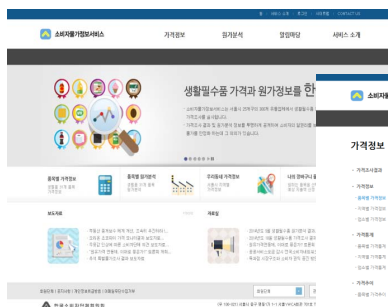

- ✓ 매월 생활필수품 가격조사 결과를 업데이트 하고 있음.
- ✓ 2014년 초부터 가격정보, 원가정보뿐만 아니라 물가감시센터 활동자료, 특별물가 조사 결과보고서 등 다양한 정보를 제공하고 있음.



01 생활필수품 가격조사 현황

조사 지침 교육



보도자료

| 한국소비자연맹협의회 소비가 물가정보서비스 | 보도자료 | | |
|------------------------------|------|--------------------------------|--|
| | 보도일시 | 배포 시부터 보도 가능합니다. | |
| | 배포일시 | 2016년 3월 21일(월) | |
| | 담당부서 | 한국소비자연맹협의회 물가감시센터 ☎02-774-4060 | |

"2015년 생활필수품 가격조사 및 원가동향 분석 결과"
주요 다소비품목 가격 인상 커 원재료가격 하락으로 제조사 폭리
조사품목 원재료 가격 평균 3.2% 하락, 소비자가는 평균 0.8% 상승
원자재가격 하락 혜택을 소비자와 공유하고 이례는 자발적으로 가격 인하해야

한국소비자연맹협의회(회장 김자혜) 물가감시센터(공동위원장 김진주·김연파)는 2015년 생활필수품 가격조사 및 원가동향 분석 결과를 발표하였다. 물가감시센터는 매일 셋째 주 목·금 양일간 서울시 25개구의 300개 유통업체에서 생활필수품 및 가공식품 34개 품목에 대해 가격조사를 실시하고 있으며, 원재료기, 출고기, 소비자가의 동향을 파악함으로써 기업의 불합리한 가격 인상을 감시하고 합리적인 소비를 위한 정보를 제공하고 있다.

■ 2014년 대비 2015년 소비자가격 인상률
 : 사이다 9.0%, 콜라 6.0%, 냉동만두 5.2%, 과자(과이) 3.5%, 햄 3.3%, 분유 3.0%
 2015년 생활필수품 및 가공식품의 소비자가격을 전년과 비교·분석한 결과, 사이다 품목이 전년 대비 9.0%로 가격이 가장 크게 오른 것으로 나타났다. 콜라 6.0%, 냉동만두 5.2%, 과자(과이) 3.5%, 햄 3.3%, 분유 3.0% 등 주요 다소비 품목에서 가격 변동이 컸던 것으로 조사되었다.

- '월성사이다'(L.SL) 9.0%, '코카콜라'(L.SL) 6.8%, '백설 군만두' 6.1% 인상세
 2014년 12월, 2015년 1월 LG생활건강과 롯데칠성음료가 주요 음료제조의 가격을 인상함에 따라 '월성사이다'(L.SL)는 평균 2,155원에서 평균 2,348원으로 2014년 대비 9.0%(193원) 올랐으며, '코카콜라'(L.SL)는 2015년 평균 2,518원으로 6.8%, '백설콜라'(L.SL)는 5.1% 인상되었다.
 또한 2014년 12월 CJ제일제당이 냉동제품의 가격 인상을 발표함에 따라, 2015년 한 해 동안 시장가격에 반영되어 '백설 군만두'의 판매가격은 2014년 대비 6.1% 오른 것으로 나타났다.

| 「그림1」 2014년 대비 2015년 주요 가격인상 품목 | | | | | |
|---------------------------------|------------------------|------------------------|------------------------|------------------------|--------------------------|
| 사이다 (L.SL) | 콜라 (L.SL) | 냉동만두 1kg(백설) | 과자(과이) (420g) | 햄 (340g) | 분유 (800g) |
| 2,155원→2,348원 ▲9.0% | 2,137원→2,266원 ▲6.0% | 7,525원→7,916원 ▲5.2% | 3,687원→3,815원 ▲3.5% | 4,926원→5,090원 ▲3.3% | 26,394원→27,188원 ▲3.0% |

주 : 1) 2015년 소비자가격 인상을 살펴 6개 품목
 2) 2014년 연평균 소비자가격 대비 2015년 연평균 소비자가격 인상률임.

| 한국소비자연맹협의회 소비가 물가정보서비스 | 보도자료 | | |
|------------------------------|------|--------------------------------|--|
| | 보도일시 | 배포 시부터 보도 가능합니다. | |
| | 배포일시 | 2016년 10월 20일(목) | |
| | 담당부서 | 한국소비자연맹협의회 물가감시센터 ☎02-774-4060 | |

2016년 3분기 물가원 두부 5.2% 비트 세트 4.7% 새우깡 3.8% 소비자가격 상승
정부는 지속적인 저물가를 공표하고 있지만 시민들의 체감물가는 여전히 높아

한국소비자연맹협의회 물가감시센터(김진주·김연파 공동위원장)는 2016년 3분기 생활필수품 가격조사 결과를 발표하였다. 물가감시센터는 매일 셋째 주 목·금 양일간 서울시 25개구의 300개 유통업체에서 생활필수품 및 가공식품 37개 품목, 90개 제품에 대해 가격조사를 실시하고 있으며, 물가상승 실태를 파악하고 합리적인 소비를 위한 정보를 제공하고 있다.

■ 2015년 3분기 대비 2016년 3분기, 물무원 두부 5.2%, 비트 세트 4.7%, 새우깡 3.8% 소비자가격 오른 것으로 조사됨

2016년 3분기 가공식품 및 생활필수품의 소비자가격을 전년 동분기와 비교·분석한 결과, 물무원의 '국산콩 부침용 두부'가 2015년 3분기 대비 5.2%로 가격이 가장 크게 오른 것으로 나타났다. 그 뒤로 '비트 리얼'(C타이슨)이 4.7%, '새우깡'(농심) 3.8%, '사니 56시간 저온숙성 숙성빵(삼립식용) 3.6%, '콩100% 식용유(오뚜기) 3.3%, '양반 들기름'이 그속한 김 도시락용(동원F&B) 3.1%, '토마토 케첩(오뚜기) 2.9%, '두계터'(빙그레) 2.6%, '캠시콜라'(롯데칠성음료) 2.2%, '백설 모카콜라 커피믹스(동서식품) 2.0% 인상으로 가격 변동이 큰 것으로 조사되었다.

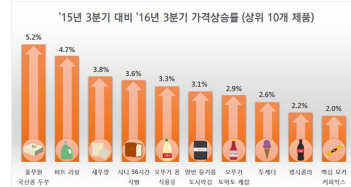

02 조사표 작성 지침





02 조사표 작성 지침

조사 지침 교육

조사표 구성

- 단체명, 조사원 이름/연락처, 조사지역/상호/전화번호
- 제품명, 용량, 가격, 비교 등
- 2페이지 구성



한국소비자단체협의회

[붙임] 조사표

| 단체명 | | | 조사원 | | | 연락처 | | |
|------------|--------|-------------------------|---|----|----|------|--|--|
| 조사지역(구/동) | | | 상호 | | | 전화번호 | | |
| 품목 | 제조사 | 제품명 | 용량 | 가격 | 비고 | | | |
| 과자 (파이) | 오리온 | 초코파이 | 480g(12개입) | 원 | | | | |
| | 롯데제과 | 카스타드 오리지널 | <input type="checkbox"/> 138g(6개입) <input type="checkbox"/> 278g(12개입) <input type="checkbox"/> 550g(2번들/24개입) (택1) | 원 | | | | |
| 과자 (스낵) | 농심 | 새우깡 | 봉지 80g | 원 | | | | |
| | 해태제과 | 맛동산 | <input type="checkbox"/> 봉지 85g <input type="checkbox"/> 봉지 210g (택1) | 원 | | | | |
| 편 | 롯데제과 | 자일리톨 오리지널(편) | <input type="checkbox"/> 원통50g <input type="checkbox"/> 원통90g <input type="checkbox"/> 원통100g | 원 | | | | |
| 밀가루 | CJ제일제당 | 백설 밀가루 중력분(다목적용) | 1kg | 원 | | | | |
| | | | 2.5kg | 원 | | | | |
| | 대원제분 | 공표 밀가루 중력분(다목적용) | 1kg | 원 | | | | |
| | | | 2.5kg | 원 | | | | |
| 설탕 | CJ제일제당 | 백설 하얀설탕 | 1kg | 원 | | | | |
| | | | 3kg | 원 | | | | |
| | 삼양사 | 류원 하얀설탕 | 1kg | 원 | | | | |
| | | | 3kg | 원 | | | | |
| 고추장 | CJ제일제당 | 해란물 수리물로 만든 태양초 굵은 고추장 | 사과1kg | 원 | | | | |
| | 대상 | 경쟁원 순장 100% 현미 태양초 원고추장 | 사과1kg | 원 | | | | |
| 면장 | CJ제일제당 | 해란물 구수하고 달콤한 개량식 면장 | 사과1kg | 원 | | | | |
| | 대상 | 경쟁원 순장 개량식 생면장 | 사과1kg | 원 | | | | |
| 알장 | CJ제일제당 | 해란물 사계절 알장 | 170g | 원 | | | | |
| | 대상 | 경쟁원 순장 알면등록 알장 | 200g | 원 | | | | |



02 조사표 작성 지침

조사 지침 교육

조사 개요

| 단체명 | 조사원 | 연락처 |
|-----------|-----|------|
| 조사지역(구/동) | 상호 | 전화번호 |

- 조사지역 : 구, 동 명확히 작성
- 상호 : 업체명 정확히 작성

| 품목 | 제조사 | 제품명 | 용량 | 가격 | 비고 |
|------------|------|-----------|---|----|----|
| 과자 (파이) | 오리온 | 초코파이 | 420g(12개입) | 원 | |
| | 롯데제과 | 카스타드 오리지널 | <input type="checkbox"/> 138g(6개입) <input type="checkbox"/> 253g(11개입) <input type="checkbox"/> 460g(2번들/20개입) (택1) | 원 | |
| 과자 (스낵) | 농심 | 새우깡 | 봉지 90g | 원 | |
| | 해태제과 | 맛동산 | 봉지 85g | 원 | |

- 제품명 : 제품명 반드시 확인 (유사제품 주의)
- 용량 : 명시된 용량만 조사, 무료증정 제외한 본품의 용량만 기입
- 가격 : 가격표 가격 그대로 기입 (환산하지 않음)
- 비교 : 1+1제품, 무료증정, 묶음제품, 추가구성, 할인 등 명시



03 조사 시 유의사항



03 조사 시 유의사항

조사 지침 교육

● 업체명 정확히 기입

| | | |
|------|----------------|-------------------------------------|
| 백화점 | 백화점 | • 롯데백화점, 신세백화점, 현대백화점 등 |
| 대형마트 | 3대 대형마트 | • 롯데마트, 이마트, 홈플러스 |
| | 기타 대형마트 | • 하나로클럽, 김스클럽 등 |
| 슈퍼마켓 | 기업형 슈퍼마켓 (SSM) | • GS슈퍼마켓, 롯데슈퍼, 이마트에브리데이, 홈플러스익스프레스 |
| | 일반 슈퍼마켓 | • SSM 이외에 동네 중소형 슈퍼마켓 |

✓ 가격조사 자료는 유통업체 유형별로도 분석하고 있으므로, 상호명을 혼돈하지 않고 정확히 기입해야 함.

예) 롯데마트(3대 대형마트) - 롯데슈퍼(기업형 슈퍼마켓)

하나로클럽(기타 대형마트) - 하나로마트(일반 슈퍼마켓)



03 조사 시 유의사항

조사 지침 교육

● 조사대상 제품만 조사

- 코카콜라 : 코카콜라 제로, 코카콜라 라이트 등 타 제품은 조사하지 않음.
- 맥주 : 무알콜, 라이트 등의 제품은 조사하지 않음.
- 분유 : 3단계만 조사, 1·2·4단계는 조사하지 않음.
- 두부 : 부침용만 조사, 찌개용은 조사하지 않음.
- 기저귀 : 남아용, 여아용 구분없이 조사.
- 세탁세제 : 가루세제 리필용만 조사, 액체세제 및 드럼용은 조사하지 않음.



03 조사 시 유의사항

조사 지침 교육

● 제품 단위 확인

① 기타 중량

- ✓ 판매되고 있는 제품의 단위가 표에 없으나 기타용량 항목이 있는 경우,
- ✓ 명시된 용량에 가장 근사한 용량으로 조사함.
- ✓ 해당 상자에 체크한 후 직접 용량을 기입해야 함.

| 품목 | 제조회사 | 제품명 | 용량 | 가격 | 비고 |
|----|--------|-----------------------|---|--------|----|
| 어묵 | 산조대림 | 부산어묵 얇은 사각 | <input checked="" type="checkbox"/> 300g <input type="checkbox"/> 기타(g) | 1,800원 | |
| | CJ제일제당 | 삼호 부산어묵 사각 | <input type="checkbox"/> 300g <input checked="" type="checkbox"/> 기타(350g) | 2,080원 | |

② 기획 상품

- ✓ 무료증정이 있는 경우, 본품 용량만 기입하고 비교에 1+1제품, 100g증정 등으로 표기.
- ✓ 묶음제품의 경우, 전체 용량을 기입함.
- ※ 가격은 환산하지 않고 가격표 그대로 적음.





03 조사 시 유의사항

조사 지침 교육

● 기획상품 구분 (무료증정 vs 묶음제품)

- ✓ 무료증정 제품과 묶음제품을 명확히 구분해야 함.
- 무료증정 : 단일상품 가격에 무료 증정품이 추가되어 있는 제품을 말함.
- 묶음제품 : 판매가격에 구성 제품의 가격이 모두 반영되어 있으나, 단일제품을 구입할 때보다 저렴하게 판매함.



● 무료증정 (1+1 제품)



● 무료증정 (증정품)



● 묶음제품



● 묶음제품 (추가구성)



03 조사 시 유의사항

조사 지침 교육

● 무료증정 (1+1제품, 증정품)

- ✓ 1+1 제품의 경우, 1개를 사면 1개를 무료로 증정하는 제품임.
- ✓ 증정품의 경우, 본 제품에 증정제품(사은품)을 추가로 부착하여 무료로 증정하는 경우가 많음.



● 1+1 제품



● 증정품



03 조사 시 유의사항

조사 지침 교육

● 묶음제품 (추가구성)

- ✓ 묶어서 판매하되 단품으로 구매하는 것보다 저렴하게 판매함.
- ✓ 냉동만두와 세탁세제의 경우 대부분의 상품이 묶음제품으로 판매되고 있음.
- ✓ 추가구성은 제조사에서 기존의 포장에 추가로 구성하여 제조한 기획상품임.

※ 조사 가능한 묶음제품 : 맛김, 라면, 즉석밥, 콜라, 맥주, 커피, 아이스크림, 냉동만두,
두루마리 화장지, 기저귀, 생리대, 세탁세제



● 묶음제품

● 묶음제품(추가구성)



04 자주 묻는 질문





04 자주 묻는 질문

조사 지침 교육

❓ 마트에 가보니 커피가 아래 사진과 같이 판매되고 있습니다. 어떻게 조사해야 되나요?



180개 + 20개 추가구성, 24,900원



180개, 24,650원

| 품목 | 제조회사 | 제품명 | 용량 | 가격 | 비고 |
|----|------|------------|--|----------|-------------|
| 커피 | 동서식품 | 맥심 모카골드 믹스 | <input type="checkbox"/> 180개입 <input checked="" type="checkbox"/> 기타(200개입) | 24,900 원 | 기획상품 (O) |
| 품목 | 제조회사 | 제품명 | 용량 | 가격 | 비고 |
| 커피 | 동서식품 | 맥심 모카골드 믹스 | <input checked="" type="checkbox"/> 180개입 <input type="checkbox"/> 기타(개입) | 24,650 원 | 증정(10개) (O) |

- 왼쪽 제품의 경우 "180개+20개 더"라고 표기되어 있으나, 포장지 걸면 200개입이라고 명시되어 있습니다. 또한 20개를 공짜로 주는 제품이 아니며, 판매가격에 구성제품의 가격이 모두 포함되어 있었습니다.
- 오른쪽의 경우 본품에 추가로 증정품을 부착하고, 180개입 가격에 10개를 무료 증정하고 있었습니다. 위와 같이 작성하시면 됩니다.



04 자주 묻는 질문

조사 지침 교육

❓ 매장에 가보니, 단품은 판매하지 않고 묶음제품만 판매되고 있습니다. 이 경우 어떻게 조사를 해야 하나요?



1+1 제품, 4,250원

| 제조회사 | 제품명 | 용량 | 가격 | 비고 |
|------|-----------|-------|----|-----|
| 매일유업 | 매일우유 오리지널 | 중이팩1L | 원 | (O) |

- 해당 제품은 2개의 제품을 단품으로 구입할 때보다 저렴하게 판매하는 묶음제품입니다. 우유는 묶음제품 조사가 허용되지 않는 품목이므로 조사표를 공란으로 두시기 바랍니다.



04 자주 묻는 질문

조사 지침 교육

❓ 매장에 가보니, 단품은 판매하지 않고 묶음제품만 판매되고 있습니다. 이 경우 어떻게 조사해야 하나요?



● (700g+200g)*2, 13,960원



● 456g*3, 9,300원



● 560g+560g, 7,980원

| 품목 | 제조회사 | 제품명 | 용량 | 가격 | 비고 |
|-------|--------|--------|--|---------|----------|
| 냉동 만두 | CJ제일제당 | 백설 군만두 | <input type="checkbox"/> 1,000g <input checked="" type="checkbox"/> 기타(1,800 g) | 13,960원 | 기획상품 (O) |
| | 해태제과 | 고향만두 | <input type="checkbox"/> 1,000g <input checked="" type="checkbox"/> 기타(1,368 g) | 9,300원 | 기획상품 (O) |
| | 동원F&B | 개성왕만두 | <input type="checkbox"/> 1,000g <input checked="" type="checkbox"/> 기타(1,120 g) | 7,980원 | 기획상품 (O) |

- 냉동만두는 단품이 없을 시 묶음제품 조사가 가능한 품목이며, 위와 같이 판매되고 있을 경우 조사표에는 전체용량, 가격을 작성하고 비교에는 기획상품이라고 기입하시면 됩니다.
- 주의할 점은 1+1제품, 무료증정입니다. 이는 기존의 단품가격과 유사한 수준으로 책정되어 있을 것입니다. 이때는 본품의 용량, 가격을 작성하고 비교란에 1+1제품/무료증정으로 기입해 주시기 바랍니다.



04 자주 묻는 질문

조사 지침 교육

❓ 세제가 단품은 없고, 아래와 같이 기획상품으로 묶어서 판매하고 있습니다. 어떻게 기입해야 되나요?



● 2kg+2kg, 11,500원



● 2kg+2kg, 10,900원

| 품목 | 제조회사 | 제품명 | 용량 | 가격 | 비고 |
|------|--------|---------|--|---------|--------------------|
| 세탁세제 | LG생활건강 | 테크 리فل | <input type="checkbox"/> 3kg <input checked="" type="checkbox"/> 기타(4 kg) | 11,500원 | 기획상품 (O) |
| | 애경산업 | 스파크 리فل | <input type="checkbox"/> 3kg <input type="checkbox"/> 기타(kg) | 원 | |
| | CJ라이온 | 비트 리فل | <input type="checkbox"/> 3kg <input checked="" type="checkbox"/> 기타(4 kg) | 10,900원 | 기획상품, 증정(400g) (O) |

- 테크 제품의 경우 2kg을 공짜로 주는 상품이 아니라, 2kg*2개입으로 단품을 따로 두개 구입할 때보다 저렴하게 판매하는 상품입니다. 조사표에는 전체증량(4kg)과 판매가격을 작성해 주시면 됩니다.
- 비트제품의 경우 2kg*2개입 묶음제품인데, 200g*2개를 무료 증정하고 있었습니다. '4kg, 기획상품, 증정(400g)'으로 기입해야 합니다.



05 조사제품 리모델링



05 조사제품 리모델링

조사 지침 교육

2016년 3월

① 용량 변경(추가)된 제품

- 롯데 카스타드 오리지날 : 253g(11개입)→276g(12개입), 460g(2번들/20개입)→552g(2번들/24개입)
- 해태제과 맛동산 : 봉지 215g 추가

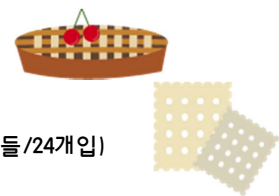

② 제조사의 제품명 변경 또는 신제품 출시

- 대상 청정원 순창 우리쌀로 만든 태양초 찰고추장 → 청정원 순창 100% 현미 태양초찰고추장
- 대상 청정원 순창 재래식 안심 생된장 → 청정원 순창 재래식 생된장
- 청정원 순창 쌈장 → 청정원 순창 양념듬북 쌈장
- 대상 청정원 햇살담은 자연숙성 양조간장 → 대상 청정원 자연숙성 발효양조간장



05 조사제품 리모델링

조사 지침 교육

2016년 3월

③ 조사 수 적은 제품

- 삼양밀맥스 큐원 영양강화 밀가루 중력분 1kg, 3kg: 조사 제외
- 대한제당 푸드림 하얀설탕 1kg, 3kg: 조사 제외
- CJ제일제당 햇바삭김 재래김 도시락용 → 풀무원 들기름 재래 도시락김
- CJ제일제당 햇반 210g, 210g*3개입 → 조사단위수 축소
- CJ제일제당 맛있는 오뚜기밥 210g, 210g*3개입 → 조사단위수 축소
- 해태음료 썬키스트 웨미리 멀티비타 오렌지 100 : 조사 제외
- 한성 게맛살 : 조사 제외
- CJ제일제당 행복한콩 국산콩 부침용 → CJ제일제당 행복한콩 고소한두부 부침용
- 대한פלפ 깨끗한나라 순수 3겹데코 → 깨끗한나라 더순수 3겹데코
- 유한킴벌리 하기스 프리미어 플러스 3단계 → 하기스 매직팬티 4단계, 남아용/여아용
- 깨끗한나라 보솜이 천연코튼 중형 → 보솜이 베이비팬티 대형 남아용/여아용



05 조사제품 리모델링

조사 지침 교육

2016년 3월

④ 신규조사 대상 제품 (8개 제품)

- ☞ 소 주 : 하이트진로 참이슬 후레쉬
롯데칠성음료 처음처럼 부드러운 17.5도
- ☞ 생리대 : 유한킴벌리 화이트 시크릿홀 울트라날개
유한킴벌리 좋은느낌 화이트 시크릿홀 울트라날개
한국P&G 위스퍼 보송보송 울트라 날개 중형
- ☞ 샴 푸 : 아모레퍼시픽 러 (극손상케어/모근영양/두피딥클렌징)
LG생활건강 리엔 (자윤/차온빛/윤설초)
애경산업 케라시스 퍼폼 샴푸 (엘레강스/러블리/퓨어)



05 조사제품 리모델링

조사 지침 교육

2016년 7월

▷ 조사 수 적은 제품

- 깨끗한나라 보솜이 베이비팬티 대형 → 보솜이 디오가닉 팬티 대형

2016년 10월

▷ 조사 수 적은 제품









- CJ제일제당 행복한콩 고소한두부 부침용 → 행복한콩 천일염 · 국산콩두부 부침용



05 조사제품 리모델링

조사 지침 교육

리모델링 후 조사 수 변동

| | 전 2월 조사 수 | 후 현재 조사 수 | | 전 2월 조사 수 | 후 현재 조사 수 |
|---|--------------|--------------|---|----------------|------------------------|
|  | 115개 | → 233개 |  | 75개 | → 93개 |
|  | 217개 | → 227개 |  | 96개 46개(9월) | → 127개(8월) 87개(11월) |
|  | 193개 | → 234개 |  | 81개 | → 54개 |
|  | 96개 | → 221개 |  | 32개 26개(6월) | → 51개(3월) 36개(11월) |

- 2016년 생활필수품 물가조사원 교육 -

물가입력시스템 사용 교육



2016. 12. 16

한국소비자단체협의회 물가감시센터

INDEX



01 물가입력시스템 개요



02 PC시스템 사용 방법



03 모바일시스템 사용 방법



04 기타 사항



01 물가입력시스템 개요



01 물가입력시스템 개요

시스템 사용 교육

● 추진 배경 및 필요성

- ✓ 생활필수품 가격조사 자료 제공의 신속성·정확성 제고
- ✓ DB와의 연계를 통한 일선 업무 경감
- “One-Stop 소비자 정보 포털 지향”

● 물가입력시스템 프로세스

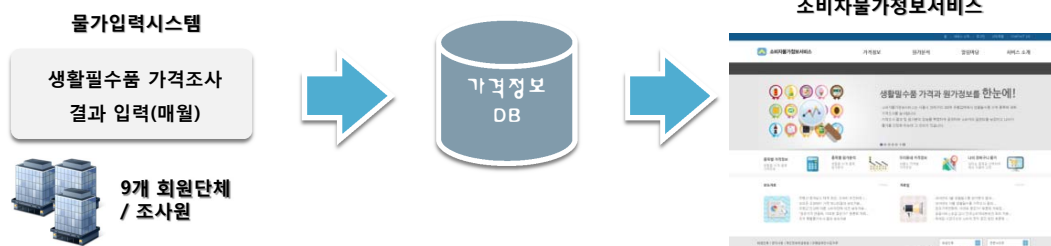



● 물가입력시스템

✓ 2015년부터 물가입력시스템(PC와 모바일)을 통해 생필품 가격조사 결과를 수집하고 있음.

[illegible]

소비자 물가정보 서비스
생활필수품 가격과 원가정보를 **한눈에!**

나의 장바구니 물가

생활필수품 원가정보

생활필수품 가격정보

한국소비자단체협의회 물가감시센터 [조사원 로그인](#)

▲ PC 버전

▲ 모바일 버전





02 PC시스템 사용 방법

시스템 사용 교육

로그인

- ✓ 물가입력시스템 URL 접속
- ✓ 인터넷 주소창에 "priceadm.consumer.or.kr"을 입력

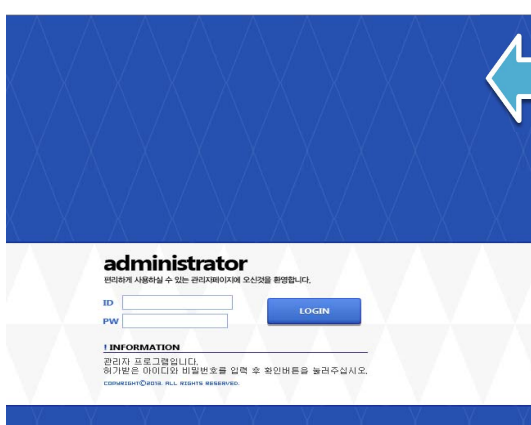
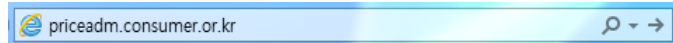

- ✓ 아이디와 패스워드를 입력한 후 [LOGIN] 버튼 선택

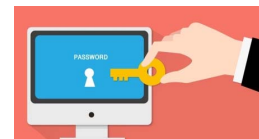

02 PC시스템 사용 방법

시스템 사용 교육

공지사항 및 게시판

① 공지사항

- ✓ 생필품 가격조사 및 입력시스템 관련 공지가 게재됨.
- ※ 매월 '물가조사등록' 이전에 공지사항을 반드시 확인할 것.

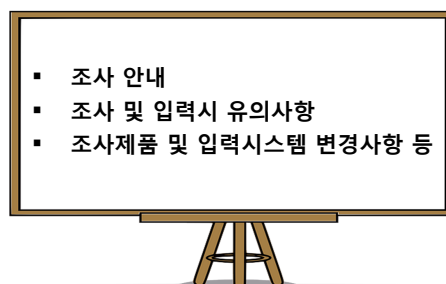

② 게시판

- ✓ 생필품 가격조사 및 입력시스템 사용에 대한 질문, 건의사항, 애로사항 등을 업로드함.

화면 구성

- ① 안내팝업창 : 로그인 후 조사기간 및 자료 입력기간에 대한 안내가 보여짐.
- ② 메뉴구성 : 공지사항, 물가조사등록, 게시판으로 구성됨.

물가조사등록 : 공지사항

admin > 물가조사등록 > 공지사항

2015-12-08 / 조사기간: 12월 17일(목) ~ 18일(금) / 제출기한: 12월 22일(화)

| 번호 | 제목 | 작성자 | 조회수 | 파일 | 작성일 |
|----|-------------------------|-----|-----|----|------------|
| 16 | 2015년 12월 생활필수품 가격조사 안내 | 관리자 | 3 | | 2015-12-08 |
| 15 | 2015년 11월 생활필수품 가격조사 안내 | 관리자 | 20 | | 2015-11-11 |
| 14 | 2015년 10월 생활필수품 가격조사 | | 13 | | 2015-10-06 |
| 13 | 2015년 9월 생활필수품 가격조사 | | 25 | | 2015-09-09 |
| 12 | 2015년 8월 생활필수품 가격조사 | | 25 | | 2015-08-03 |
| 11 | 2015년 7월 생활필수품 가격조사 | | 20 | | 2015-07-07 |
| 10 | 2015년 6월 생활필수품 가격조사 | | 31 | | 2015-06-09 |
| 9 | 2015년 5월 생활필수품 가격조사 | | 27 | | 2015-05-08 |
| 8 | 2015년 4월 생활필수품 가격조사 | | 29 | | 2015-04-07 |
| 7 | 2015년 3월 생활필수품 가격조사 | | 61 | | 2015-03-10 |

관리자(관리자)님 반갑습니다.
12월 조사기간은 17일(목) ~ 18일(금)이고, 조사원 입력기간은 17일(목) ~ 22일(화)이며, 단체관리자 검증기간은 22일(화) ~ 23일(수)입니다. 기한 엄수 부탁드립니다. 감사합니다.

물가조사 등록 - 등록/조회

- ① 등록화면 : 생활필수품 가격조사 결과를 유통업체별로 등록·수정함.
- ② 조회화면 : 생활필수품 가격조사 결과를 유통업체별로 조회함.

한국소비자단체협의회

물가조사등록 : 물가조사등록

admin > 물가조사등록 > 물가조사등록

2015-12-09 / 조사기간: 12월 17일(목) ~ 18일(금) / 제출기한: 12월 22일(화)

조사년월: 2015, 12월

조사지역: 서울특별시, 시군구: 서울특별시, 읍면동: 서울특별시

유통업체: 선택

조사원: 선택

품목선택: 전체

등록

조회

| 순번 | 조사년월 | 지역 | 유통업체 | 조사품목수 | 진행사항 |
|----|---------|---------|----------|-------|------|
| 1 | 2015-11 | 광진구-구의동 | 롯데마트 | 65/90 | 완료 |
| 2 | 2015-11 | 광진구-중곡동 | 이마트에브리데이 | 63/90 | 완료 |
| 3 | 2015-11 | 광진구-중곡동 | 신성슈퍼 | 64/90 | 완료 |
| 4 | 2015-11 | 광진구-중곡동 | 코끼리마트 | 66/90 | 완료 |
| 5 | 2015-11 | 광진구-중곡동 | 홈마트 | 68/90 | 완료 |
| 6 | 2015-11 | 광진구-구의동 | 365할인마트 | 63/90 | 완료 |

※ 조사원(입력자)은 할당된 지역과 유통업체에 대해서만 조회 및 등록이 가능하며, 권한이 부여된 실무자는 해당 단체에 할당된 모든 지역과 유통업체에 대해 조회/수정이 가능함.

● 물가조사 등록 - 기본정보 선택

✓ 조사지역과 유통업체를 선택한 후 조회함.

- ① 조사년월은 해당 시기로 자동 선택되며,
- ② 조사지역과 유통업체를 선택하면 조사원 이름과 품목이 자동 조회됨.

한국소비자단체협의회

관리자님 반갑습니다. 로그인

물가조사입력 | 단체/회원관리 | 물가조사관리 | 원가분석입력 | 관리/방문통계 | 커뮤니티 | 기준정보

공지사항 | 물가조사등록 | 게시판

admin > 물가조사입력 > 물가조사등록 2015-12-09 / 조사기간: 12월 17일(목) ~ 18일(금) / 제출기한: 12월 22일(화)

조사년월: 2015 | 12 | 조사지역: 서울특별시 | 시군구: 강남구 | 읍면동: 역삼동 | 유통업체: 롯데마트 | 조사원: 송점선 | 품목선택: 전체

조회

| NO. | 품목명 | 제조사 | 제품명 | 단위 | 가격 | 행사 | 전월가격 |
|-----|--------|--------|-----------------------|------------|----|----|-------|
| 1 | 과자(파이) | 오리온 | 초코파이 | 420g(12개입) | - | - | 3840 |
| 2 | 과자(파이) | 롯데제과 | 카스타드 오리지날 | 138g(6개입) | 선택 | - | - |
| 3 | 과자(스낵) | 농심 | 새우깡 | 통지90g | - | - | 850 |
| 4 | 과자(스낵) | 해태제과 | 맛동산 | 통지85g | - | - | - |
| 5 | 점 | 롯데제과 | 자일리톨 오리지날 | 원통90g | 선택 | - | 3820 |
| 6 | 밀가루 | CJ제일제당 | 백설 밀가루 중력분(다목적용) | 1kg | - | - | 1400 |
| 7 | 밀가루 | CJ제일제당 | 백설 밀가루 중력분(다목적용) | 2.5kg | - | - | 3500 |
| 8 | 밀가루 | 대한제분 | 곰표 밀가루 중력분(다목적용) | 1kg | - | - | 1250 |
| 9 | 밀가루 | 대한제분 | 곰표 밀가루 중력분(다목적용) | 2.5kg | - | - | - |
| 10 | 밀가루 | 삼양밀백스 | 규원 영양강화 밀가루 중력분(다목적용) | 1kg | - | - | 1380 |
| 11 | 밀가루 | 삼양밀백스 | 규원 영양강화 밀가루 중력분(다목적용) | 3kg | - | - | 2680 |
| 88 | 세탁세제 | LG생활건강 | 테크 리필 | 3kg | 입력 | - | 9200 |
| 89 | 세탁세제 | 해경산업 | 스파크 리필 | 3kg | 입력 | - | 10650 |
| 90 | 세탁세제 | CJ라이온 | 비트 리필 | 3kg | 입력 | - | - |

등록 취소

● 물가조사 등록 - 조사결과 입력

✓ 제품별로 '단위', '가격', '행사', '전월가격'을 선택 또는 입력함.

- ① 단위 : 해당 제품의 용량(포장단위)
- ② 가격 : 해당 제품의 판매가격
- ③ 행사 : 기획상품, 1+1제품, 증정, 할인 등
- ④ 전월가격 : 해당업소-제품의 전월 조사가격

조사년월: 2015 | 12 | 조사지역: 서울특별시 | 시군구: 강남구 | 읍면동: 역삼동 | 유통업체: 롯데마트 | 조사원: 송점선 | 품목선택: 전체

조회

| NO. | 품목명 | 제조사 | 제품명 | 1 단위 | 2 가격 | 3 행사 | 4 전월가격 |
|-----|--------|--------|-----------------------|------------|------|------|--------|
| 1 | 과자(파이) | 오리온 | 초코파이 | 420g(12개입) | - | - | 3840 |
| 2 | 과자(파이) | 롯데제과 | 카스타드 오리지날 | 138g(6개입) | 선택 | - | - |
| 3 | 과자(스낵) | 농심 | 새우깡 | 통지90g | - | - | 850 |
| 4 | 과자(스낵) | 해태제과 | 맛동산 | 통지85g | - | - | - |
| 5 | 점 | 롯데제과 | 자일리톨 오리지날 | 원통90g | 선택 | - | 3820 |
| 6 | 밀가루 | CJ제일제당 | 백설 밀가루 중력분(다목적용) | 1kg | - | - | 1400 |
| 7 | 밀가루 | CJ제일제당 | 백설 밀가루 중력분(다목적용) | 2.5kg | - | - | 3500 |
| 8 | 밀가루 | 대한제분 | 곰표 밀가루 중력분(다목적용) | 1kg | - | - | 1250 |
| 9 | 밀가루 | 대한제분 | 곰표 밀가루 중력분(다목적용) | 2.5kg | - | - | - |
| 10 | 밀가루 | 삼양밀백스 | 규원 영양강화 밀가루 중력분(다목적용) | 1kg | - | - | 1380 |
| 11 | 밀가루 | 삼양밀백스 | 규원 영양강화 밀가루 중력분(다목적용) | 3kg | - | - | 2680 |
| 88 | 세탁세제 | LG생활건강 | 테크 리필 | 3kg | 입력 | - | 9200 |
| 89 | 세탁세제 | 해경산업 | 스파크 리필 | 3kg | 입력 | - | 10650 |
| 90 | 세탁세제 | CJ라이온 | 비트 리필 | 3kg | 입력 | - | - |

등록 취소



02 PC시스템 사용 방법

시스템 사용 교육

● 물가조사 등록 - 단위

- ✓ 단위는 '고정', '선택', '입력' 3가지 방식이 있음.
- ✓ 고정 단위(회색 상자)는 수정이 불가하고, 선택/입력 단위(노란색 상자)는 해당 셀을 클릭한 뒤 팝업창에서 선택 또는 입력함.

| 조사년월 | 2015 | 12 | 조사지역 | 서울특별시 | 광진구 | 구외동 | 유통업체 | 롯데마트 | 조사원 | 송점선 | 품목선택 | 전체 | 조회 |
|------|--------|--------|-----------------------|------------|-----|-----|-------|------|-----|-----|------|----|----|
| NO. | 품목명 | 제조사 | 제품명 | 단위 | 가격 | 행사 | 전월가격 | | | | | | |
| 1 | 과자(파이) | 오리온 | 초코파이 | 420g(12개입) | - | - | 3840 | | | | | | |
| 2 | 과자(파이) | 롯데제과 | 카스타드 오리지널 | 138g(6개입) | 선택 | - | - | | | | | | |
| 3 | 과자(스낵) | 농심 | 새우깡 | 봉지90g | - | - | 850 | | | | | | |
| 4 | 과자(스낵) | 해태제과 | 맛동산 | 봉지85g | - | - | - | | | | | | |
| 5 | 점 | 롯데제과 | 자일리톨 오리지널 | 원통90g | 선택 | - | 3820 | | | | | | |
| 6 | 밀가루 | CJ제일제당 | 백설 밀가루 중력분(다목적용) | 1kg | - | - | 1400 | | | | | | |
| 7 | 밀가루 | CJ제일제당 | 백설 밀가루 중력분(다목적용) | 2.5kg | - | - | 3500 | | | | | | |
| 8 | 밀가루 | 대한제분 | 곰표 밀가루 중력분(다목적용) | 1kg | - | - | 1250 | | | | | | |
| 9 | 밀가루 | 대한제분 | 곰표 밀가루 중력분(다목적용) | 2.5kg | - | - | - | | | | | | |
| 10 | 밀가루 | 삼양식품 | 규원 영양강화 밀가루 중력분(다목적용) | 1kg | - | - | 1380 | | | | | | |
| 11 | 밀가루 | 삼양식품 | 규원 영양강화 밀가루 중력분(다목적용) | 3kg | - | - | 2680 | | | | | | |
| 88 | 세탁제제 | LG생활건강 | 테크 리필 | 3kg | 입력 | - | - | | | | | | |
| 89 | 세탁제제 | 애경산업 | 스파크 리필 | 3kg | 입력 | - | 10650 | | | | | | |
| 90 | 세탁제제 | CJ라이온 | 비트 리필 | 3kg | 입력 | - | - | | | | | | |

제품용량선택

138g(6개입)
253g(11개입)
460g(2번들)

1

▲ 단위 선택의 예 : 카스타드

제품용량입력

* 기준용량: 3kg

kg

2

▲ 단위 입력의 예 : 테크



02 PC시스템 사용 방법

시스템 사용 교육

● 물가조사 등록 - 가격

- ✓ 조사제품과 용량에 해당하는 판매가격을 기입함.
- 가격은 반드시 숫자만 입력함.
- "0"을 입력하면 기존 입력한 가격이 삭제됨.

| 조사년월 | 2015 | 11 | 조사지역 | 서울특별시 | 광진구 | 구외동 | 유통업체 | 롯데마트 | 조사원 | 송점선 | 품목선택 | 전체 | 조회 |
|------|--------|--------|-----------------------|------------|------|-----|------|------|-----|-----|------|----|----|
| NO. | 품목명 | 제조사 | 제품명 | 단위 | 가격 | 행사 | 전월가격 | | | | | | |
| 1 | 과자(파이) | 오리온 | 초코파이 | 420g(12개입) | 3840 | - | 3840 | | | | | | |
| 2 | 과자(파이) | 롯데제과 | 카스타드 오리지널 | 138g(6개입) | 선택 | - | - | | | | | | |
| 3 | 과자(스낵) | 농심 | 새우깡 | 봉지90g | 850 | - | 850 | | | | | | |
| 4 | 과자(스낵) | 해태제과 | 맛동산 | 봉지85g | - | - | - | | | | | | |
| 5 | 점 | 롯데제과 | 자일리톨 오리지널 | 원통87g | 선택 | - | 3820 | | | | | | |
| 6 | 밀가루 | CJ제일제당 | 백설 밀가루 중력분(다목적용) | 1kg | 1400 | - | 1400 | | | | | | |
| 7 | 밀가루 | CJ제일제당 | 백설 밀가루 중력분(다목적용) | 2.5kg | 3500 | - | 3500 | | | | | | |
| 8 | 밀가루 | 대한제분 | 곰표 밀가루 중력분(다목적용) | 1kg | 1250 | - | 1250 | | | | | | |
| 9 | 밀가루 | 대한제분 | 곰표 밀가루 중력분(다목적용) | 2.5kg | - | - | - | | | | | | |
| 10 | 밀가루 | 삼양식품 | 규원 영양강화 밀가루 중력분(다목적용) | 1kg | 1380 | - | 1380 | | | | | | |
| 11 | 밀가루 | 삼양식품 | 규원 영양강화 밀가루 중력분(다목적용) | 3kg | 2680 | - | 2680 | | | | | | |

※ 검증시스템

: 오차범위(해당 유통업체 전월가격의 $\pm 20\%$)가 설정되어 있어,当月 입력한 조사가가격이 전월과 비교시 차이가 클 경우 오류메시지가 보여짐.

| NO. | 품목명 | 제조사 | 제품명 | 단위 | 가격 | 행사 | 전월가격 | | | | | | |
|-----|--------|--------|-----------------------|------------|------|----|------|--|--|--|--|--|--|
| 1 | 과자(파이) | 오리온 | 초코파이 | 420g(12개입) | 5000 | - | 3840 | | | | | | |
| 2 | 과자(파이) | 롯데제과 | 카스타드 오리지널 | 138g(6개입) | 선택 | - | - | | | | | | |
| 3 | 과자(스낵) | 농심 | 새우깡 | 봉지90g | 850 | - | 850 | | | | | | |
| 4 | 과자(스낵) | 해태제과 | 맛동산 | 봉지85g | - | - | - | | | | | | |
| 5 | 점 | 롯데제과 | 자일리톨 오리지널 | 원통87g | 선택 | - | 3820 | | | | | | |
| 6 | 밀가루 | CJ제일제당 | 백설 밀가루 중력분(다목적용) | 1kg | 1400 | - | 1400 | | | | | | |
| 7 | 밀가루 | CJ제일제당 | 백설 밀가루 중력분(다목적용) | 2.5kg | 3500 | - | 3500 | | | | | | |
| 8 | 밀가루 | 대한제분 | 곰표 밀가루 중력분(다목적용) | 1kg | 1250 | - | 1250 | | | | | | |
| 9 | 밀가루 | 대한제분 | 곰표 밀가루 중력분(다목적용) | 2.5kg | - | - | - | | | | | | |
| 10 | 밀가루 | 삼양식품 | 규원 영양강화 밀가루 중력분(다목적용) | 1kg | 1380 | - | 1380 | | | | | | |
| 11 | 밀가루 | 삼양식품 | 규원 영양강화 밀가루 중력분(다목적용) | 3kg | 2680 | - | 2680 | | | | | | |

웹 페이지 메시지

조사가가격이 전월과 비해 차이가 큼니다.
전월조사 기준용량:420.00 / 조사금액:3840
적용기준범위:20% / 예측금액범위:3072~4608
적용하시겠습니까?

● 물가조사 등록 - 행사

- ✓ 기획상품, 1+1제품, 증정, 할인 등의 행사가 있는 경우,
- ✓ 해당 셀을 클릭한 후 팝업창에서 행사명을 선택하거나 직접 입력함.
- ※ 선택 목록이 있는 경우 가급적 명시된 리스트에서 선택할 것.

조사년월

2015

12

조사지역

서울특별시

광진구

구의동

유통업체

롯데마트

조사원

송점선

품목선택

전체

등록

취소

조회

| NO. | 품목명 | 제조사 | 제품명 | 단위 | 가격 | 행사 | 전월가격 |
|-----|--------|--------|-----------------------|------------|----|----|-------|
| 1 | 과자(파이) | 오리온 | 초코파이 | 420g(12개입) | - | 1 | 3840 |
| 2 | 과자(파이) | 롯데제과 | 카스타드 오리지날 | 138g(6개입) | 선택 | - | - |
| 3 | 과자(스낵) | 농심 | 새우깡 | 봉지90g | - | - | 850 |
| 4 | 과자(스낵) | 해태제과 | 맛동산 | 봉지85g | - | - | - |
| 5 | 견 | 롯데제과 | 자일리톨 오리지날 | 원통90g | 선택 | - | 3820 |
| 6 | 밀가루 | CJ제일제당 | 백설 밀가루 중력분(다목적용) | 1kg | - | - | 1400 |
| 7 | 밀가루 | CJ제일제당 | 백설 밀가루 중력분(다목적용) | 2.5kg | - | - | 3500 |
| 8 | 밀가루 | 대한제분 | 곰포 밀가루 중력분(다목적용) | 1kg | - | - | 1250 |
| 9 | 밀가루 | 대한제분 | 곰포 밀가루 중력분(다목적용) | 2.5kg | - | - | - |
| 10 | 밀가루 | 삼양밀맥스 | 규원 영양강화 밀가루 중력분(다목적용) | 1kg | - | - | 1380 |
| 11 | 밀가루 | 삼양밀맥스 | 규원 영양강화 밀가루 중력분(다목적용) | 3kg | - | 2 | 2680 |
| 88 | 세탁세제 | LG생활건강 | 테크 리필 | 3kg | 입력 | - | 9200 |
| 89 | 세탁세제 | 애경산업 | 스파크 리필 | 3kg | 입력 | - | 10650 |
| 90 | 세탁세제 | CJ라이온 | 비트 리필 | 3kg | 입력 | - | - |

할인행사검색

1

확인

▲ 예시 : 카스타드

할인행사검색

2

1+1제품
증정(100g이상)
증정(200g이상)
증정(300g이상)
증정(400g이상)
증정(500g이상)
할인

확인

▲ 예시 : 테크

● 물가조사 등록 - 전월가격

- ✓ 해당 유통업체의 조사제품이 전월 용량·가격과 동일한 경우,
- ✓ 전월가격 상자를 클릭, 당월가격을 별도로 입력하지 않고 자동 입력됨.
- ※ 이때 전월 조사된 용량·가격·행사가 동일하게 입력됨.

| | | | |
|------|-------|-----|-----|
| 조사년월 | 2015 | 12 | |
| 조사지역 | 서울특별시 | 광진구 | 구의동 |
| 유통업체 | 롯데마트 | | |
| 조사원 | 송점선 | | |
| 품목선택 | 전체 | | |
| 등록 | 취소 | | |

| NO. | 품목명 | 제조사 | 제품명 | 단위 | 가격 | 행사 | 전월가격 |
|-----|--------|--------|-----------------------|------------|----|----|-------|
| 1 | 과자(파이) | 오리온 | 초코파이 | 420g(12개입) | - | - | 3840 |
| 2 | 과자(파이) | 롯데제과 | 카스타드 오리지날 | 138g(6개입) | 선택 | - | - |
| 3 | 과자(스낵) | 농심 | 새우깡 | 봉지90g | - | - | 850 |
| 4 | 과자(스낵) | 해태제과 | 맛동산 | 봉지85g | - | - | - |
| 5 | 견 | 롯데제과 | 자일리톨 오리지날 | 원통90g | 선택 | - | 3820 |
| 6 | 밀가루 | CJ제일제당 | 백설 밀가루 중력분(다목적용) | 1kg | - | - | 1400 |
| 7 | 밀가루 | CJ제일제당 | 백설 밀가루 중력분(다목적용) | 2.5kg | - | - | 3500 |
| 8 | 밀가루 | 대한제분 | 곰포 밀가루 중력분(다목적용) | 1kg | - | - | 1250 |
| 9 | 밀가루 | 대한제분 | 곰포 밀가루 중력분(다목적용) | 2.5kg | - | - | - |
| 10 | 밀가루 | 삼양밀맥스 | 규원 영양강화 밀가루 중력분(다목적용) | 1kg | - | - | 1380 |
| 11 | 밀가루 | 삼양밀맥스 | 규원 영양강화 밀가루 중력분(다목적용) | 3kg | - | - | 2680 |
| 88 | 세탁세제 | LG생활건강 | 테크 리필 | 3kg | 입력 | - | 9200 |
| 89 | 세탁세제 | 애경산업 | 스파크 리필 | 3kg | 입력 | - | 10650 |
| 90 | 세탁세제 | CJ라이온 | 비트 리필 | 3kg | 입력 | - | - |

결과 등록

- ① 당월 물가정보 입력을 마치면 하단에 [등록] 버튼을 클릭하여 조사결과를 제출함.
 - ② [등록] 버튼을 누른 이후에도 물가정보 입력 및 수정 기간에는 언제든지 수정이 가능하며, [수정] 버튼을 클릭해 다시 제출할 수 있음.
- ※ 허용된 기간 이외에는 등록 및 수정이 불가하므로 제출기한을 반드시 엄수해야 하며, 마감일 이후 수정사항이 있을 경우 관리자에게 문의할 것.

| | | | |
|------|-------|-----|-----|
| 조사년월 | 2015 | 12 | |
| 조사지역 | 서울특별시 | 광진구 | 구의동 |
| 유통업체 | 롯데마트 | | |
| 조사원 | 송준선 | | |
| 품목선택 | 전체 | | 조리 |

| NO. | 품목명 | 제조사 | 제품명 | 단위 | 가격 | 행사 | 전월가격 |
|-----|--------|--------|-----------------------|------------|----|----|-------|
| 1 | 과자(파이) | 오리온 | 초코파이 | 420g(12개입) | | | 3840 |
| 2 | 과자(파이) | 롯데제과 | 카스타드 오리지날 | 138g(6개입) | 선택 | | |
| 3 | 과자(스낵) | 농심 | 새우깡 | 봉지90g | | | 850 |
| 4 | 과자(스낵) | 해태제과 | 맛동산 | 봉지85g | | | |
| 5 | 김 | 롯데제과 | 자일리톨 오리지날 | 원통90g | 선택 | | 3820 |
| 6 | 밀가루 | CJ제일제당 | 백설 밀가루 중력분(다목적용) | 1kg | | | 1400 |
| 7 | 밀가루 | CJ제일제당 | 백설 밀가루 중력분(다목적용) | 2.5kg | | | 3500 |
| 8 | 밀가루 | 대한제분 | 곰표 밀가루 중력분(다목적용) | 1kg | | | 1250 |
| 9 | 밀가루 | 대한제분 | 곰표 밀가루 중력분(다목적용) | 2.5kg | | | |
| 10 | 밀가루 | 삼양밀맥스 | 큐원 영양강화 밀가루 중력분(다목적용) | 1kg | | | 1380 |
| 11 | 밀가루 | 삼양밀맥스 | 큐원 영양강화 밀가루 중력분(다목적용) | 3kg | | | 2680 |
| 88 | 세탁세제 | LG생활건강 | 테크 리필 | 3kg | 입력 | | 9200 |
| 89 | 세탁세제 | 애경산업 | 스파크 리필 | 3kg | 입력 | | 10650 |
| 90 | 세탁세제 | CJ라이온 | 비트 리필 | 3kg | 입력 | | |

▲ 등록 화면

①

등록 취소

| | | | |
|------|-------|-----|-----|
| 조사년월 | 2015 | 11 | |
| 조사지역 | 서울특별시 | 광진구 | 구의동 |
| 유통업체 | 롯데마트 | | |
| 조사원 | 송준선 | | |
| 품목선택 | 전체 | | 조회 |

| NO. | 품목명 | 제조사 | 제품명 | 단위 | 가격 | 행사 | 전월가격 |
|-----|--------|--------|-----------------------|------------|-------|----|-------|
| 1 | 과자(파이) | 오리온 | 초코파이 | 420g(12개입) | 3840 | | 3840 |
| 2 | 과자(파이) | 롯데제과 | 카스타드 오리지날 | 138g(6개입) | 선택 | | |
| 3 | 과자(스낵) | 농심 | 새우깡 | 봉지90g | 850 | | 850 |
| 4 | 과자(스낵) | 해태제과 | 맛동산 | 봉지85g | | | |
| 5 | 김 | 롯데제과 | 자일리톨 오리지날 | 원통90g | 3820 | 선택 | 3820 |
| 6 | 밀가루 | CJ제일제당 | 백설 밀가루 중력분(다목적용) | 1kg | 1400 | | 1400 |
| 7 | 밀가루 | CJ제일제당 | 백설 밀가루 중력분(다목적용) | 2.5kg | 3500 | | 3500 |
| 8 | 밀가루 | 대한제분 | 곰표 밀가루 중력분(다목적용) | 1kg | 1250 | | 1250 |
| 9 | 밀가루 | 대한제분 | 곰표 밀가루 중력분(다목적용) | 2.5kg | | | |
| 10 | 밀가루 | 삼양밀맥스 | 큐원 영양강화 밀가루 중력분(다목적용) | 1kg | 1380 | | 1380 |
| 11 | 밀가루 | 삼양밀맥스 | 큐원 영양강화 밀가루 중력분(다목적용) | 3kg | 2680 | | |
| 88 | 세탁세제 | LG생활건강 | 테크 리필 | 4kg | 9200 | 입력 | 10900 |
| 89 | 세탁세제 | 애경산업 | 스파크 리필 | 5kg | 10650 | 입력 | 10550 |
| 90 | 세탁세제 | CJ라이온 | 비트 리필 | 3kg | | 입력 | |

▲ 수정 화면

②

수정 취소

결과 수정 화면

- ✓ ①번 또는 ③번 화면에서 가격 정보의 수정이 필요한 유통업체를 선택하면 ②번 화면에 기존에 등록했던 가격 정보를 그대로 불러올 수 있음.

| | | | | | | | |
|----|--------|--------|-----------------------|------------|------|----|------|
| 1 | 조사년월 | 2015 | 11 | | | | |
| | 조사지역 | 서울 | 광진구 | 구의동 | | | |
| | 유통업체 | 롯데마트 | | | | | |
| | 조사원 | 송준선 | | | | | |
| | 품목선택 | 전체 | | 조회 | | | |
| 1 | 품목명 | 제조사 | 제품명 | 단위 | 가격 | 행사 | 전월가격 |
| | 과자(파이) | 오리온 | 초코파이 | 420g(12개입) | 3840 | | 3840 |
| 2 | 과자(파이) | 롯데제과 | 카스타드 오리지날 | 138g(6개입) | 선택 | - | - |
| 3 | 과자(스낵) | 농심 | 새우깡 | 봉지90g | 850 | | 850 |
| 4 | 과자(스낵) | 해태제과 | 맛동산 | 봉지85g | - | | - |
| 5 | 김 | 롯데제과 | 자일리톨 오리지날 | 원통87g | 3820 | 선택 | 3820 |
| 6 | 밀가루 | CJ제일제당 | 백설 밀가루 중력분(다목적용) | 1kg | 1400 | | 1400 |
| 7 | 밀가루 | CJ제일제당 | 백설 밀가루 중력분(다목적용) | 2.5kg | 3500 | | 3500 |
| 8 | 밀가루 | 대한제분 | 곰표 밀가루 중력분(다목적용) | 1kg | 1250 | | 1250 |
| 9 | 밀가루 | 대한제분 | 곰표 밀가루 중력분(다목적용) | 2.5kg | - | | - |
| 10 | 밀가루 | 삼양밀맥스 | 큐원 영양강화 밀가루 중력분(다목적용) | 1kg | 1380 | | 1380 |
| 11 | 밀가루 | 삼양밀맥스 | 큐원 영양강화 밀가루 중력분(다목적용) | 3kg | 2680 | | - |
| 12 | 설탕 | CJ제일제당 | 백설 하얀설탕 | 1kg | 1630 | | 1630 |
| 13 | 설탕 | CJ제일제당 | 백설 하얀설탕 | 3kg | 4680 | | 4680 |
| 14 | 설탕 | 삼양사 | 큐원 하얀설탕 | 1kg | 1540 | | 1540 |
| 15 | 설탕 | 삼양사 | 큐원 하얀설탕 | 3kg | 4630 | | 4630 |
| 16 | 설탕 | 대한제당 | 푸드림 하얀설탕 | 1kg | - | | - |
| 17 | 설탕 | 대한제당 | 푸드림 하얀설탕 | 3kg | 선택 | - | - |

| | | | | | | | |
|------|---------|---------|----------|----------|----|----|------|
| 2015 | 11 | 복합소비자단체 | 송준선 | 유통업체 | 검색 | 인쇄 | 엑셀받기 |
| 순번 | 조사년월 | 지역 | 유통업체 | 조사 품목 | | | |
| 1 | 2015-11 | 광진구-구의동 | 롯데마트 | 65/ | | | |
| 2 | 2015-11 | 광진구-종곡동 | 이마트에브리데이 | 63/ | | | |
| 3 | 2015-11 | 광진구-종곡동 | 신성슈퍼 | 64/ | | | |
| 4 | 2015-11 | 광진구-종곡동 | 코끼리마트 | 66/ | | | |
| 5 | 2015-11 | 광진구-종곡동 | 홈플러스 | 68/ | | | |
| 6 | 2015-11 | 광진구-구의동 | 365일인마트 | 63/ | | | |

※ 엑셀 다운로드

: 단체관리자는 엑셀을
검증할 수 있음.

※ 엑셀 다운로드

: 단체관리자는 엑셀을 다운받아 쉽게 검증할 수 있음.



03 모바일시스템 사용 방법



03 모바일시스템 사용 방법

시스템 사용 교육

로그인

- ① 스마트폰 인터넷 주소창에 "m.price.consumer.or.kr"을 입력
- ② 소비자물가정보서비스 모바일웹 하단에 '조사원 로그인' 선택



▲ 소비자물가정보서비스 모바일웹

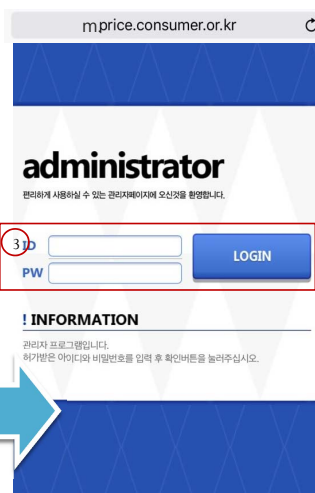

▲ 로그인 화면

- ③ ID/PW 입력 후 [LOGIN] 버튼 선택

✓ ID/PW는 PC시스템과 동일

※ 모바일 시스템은 현장에서 조사결과를 바로 전송할 수 있도록 구현되었으며, 별도의 데이터 요금이 발생할 수 있음.



03 모바일시스템 사용 방법

시스템 사용 교육

화면 구성

- ① 기본정보 선택 : 로그인 후 조사 기본정보 및 품목을 선택함.
- ② 조사결과 입력 : 해당 품목의 제품별 가격정보를 입력함.

①

한국소비자단체협의회

조사년월 2015년 12월

조사지역 광진구 구의동

조사원 관리자2

유통업체 롯데마트(구의동)

과자(파이)

과자(스낵)

견

밀가루

설탕

고추장

된장

쌈장

식용유

②

한국소비자단체협의회

[과자(파이)] 가격정보등록

제조사 오리온

제품명 초코파이

단위 420g(12개입)

가격

행사

전월가격 3840

제조사 롯데제과

제품명 카스타드 오리지날

단위 138g(6개입) 선택

가격

행사

전월가격

* "저장" 버튼을 누르지 않고 다른 페이지로 이동하면 입력한 데이터가 저장되지 않습니다.
반드시 "저장" 버튼을 눌러주십시오.

저장 다음

다른 품목 선택하기



03 모바일시스템 사용 방법

시스템 사용 교육

물가조사 등록 - 기본정보 선택

- ① 유통업체 [선택] 버튼(노란색 상자)을 클릭함.
하단에 나타난 목록에서 해당 유통업체를 선택하고 [완료] 버튼을 클릭함.
- ② 조사결과를 입력할 품목의 버튼을 클릭함.

- ※ 조사년월, 조사지역, 조사원 이름은 자동 선택되며, 할당된 유통업체에 대해서만 조회 및 등록이 가능함.
- ※ 모바일은 당월 조사만 가능하며, 이전월 에 대한 가격정보 조회는 PC시스템을 이용해야 함.

한국소비자단체협의회

조사년월 2015년 12월

조사지역 광진구 구의동

조사원 관리자2

유통업체 롯데마트(구의동)

과자(파이)

과자(스낵)

견

밀가루

설탕

고추장

된장

쌈장

식용유



03 모바일시스템 사용 방법

시스템 사용 교육

● 물가조사 등록 - 조사결과 입력

- ① 단위 : 단위 선택상자를 클릭한 뒤, 팝업창에서 조사제품의 용량을 선택/입력함.
- ② 가격 : 가격 선택상자를 클릭한 뒤, 키보드에서 조사제품의 가격을 입력함.
- ③ 행사 : 행사 선택상자를 클릭한 뒤, 팝업창에서 행사명을 선택/입력함.
- ④ 전월가격 : 전월가격을 클릭하면, 전월 조사가격과 동일하게 입력됨.

1. **한국소비자단체협의회**
[과자(파이)] 가격정보등록

제조사 오리온

제품명 제빵용량선택

단위 138g(6개입)
253g(11개입)
460g(2번들)

가격

행사

전월가격

저장 다음

다른 품목 선택하기

2. 가격 3840

제조사 롯데제과

제품명 키스타드 오리자날

단위 138g(6개입) 선택

가격

행사

전월가격

저장 다음

완료

3. **한국소비자단체협의회**
[과자(파이)] 가격정보등록

제조사 오리온

제품명 제빵용량선택

단위

가격

행사

전월가격

저장 다음

완료



03 모바일시스템 사용 방법

시스템 사용 교육

● 결과 등록

- ① [이전], [저장], [다음] : 이전/다음 품목으로 이동하거나, 현재 페이지의 데이터를 저장함.
(이동 순서는 "기본정보선택" 페이지의 품목 순서)
- ② [다른 품목 선택하기] : "기본정보선택" 페이지로 돌아가 다른 품목의 가격을 입력할 수 있음.

※ 유의 사항

1. 다른 품목으로 이동 시, 입력한 데이터의 저장을 원하는 경우 반드시 [저장] 버튼을 눌러야 함.
- ✓ [이전], [다음], [다른 품목 선택하기]는 해당 페이지를 저장하지 않고 다른 품목으로 이동하는 기능임. (트래픽 초과 방지)
2. 별도의 제출버튼이 없으며, 제출기한이 지나면 저장된 결과가 자동 제출됨.
- ✓ 제출기한까지는 자유롭게 수정이 가능하며, 해당 제품의 가격정보를 재기입한 뒤 [저장] 버튼을 눌러 수정할 수 있음.

한국소비자단체협의회
[과자(스낵)] 가격정보등록

제조사 농심

제품명 새우깡

단위 봉지90g

가격

행사

전월가격 850

제조사 롯데제과

제품명 맛동산

단위 봉지85g

가격

행사

전월가격

저장 다음

다른 품목 선택하기



04 기타 사항



04 기타 사항

시스템 사용 교육

● 인터넷 익스플로러 업데이트

- ✓ PC시스템 사용 시 인터넷 익스플로러 버전8 이하에서는 '단위', '행사' 선택창이 열리지 않는 등 일부 기능이 활성화되지 않으므로, 낮은 버전을 사용할 경우 업데이트가 필요함.

(인터넷 익스플로러 버전8 이하는 보안에 취약)

※ 인터넷 익스플로러 업데이트 방법

- ① 포털사이트(다음, 네이버 등)에서 "익스플로러 업데이트" 검색
- ② 마이크로소프트 인터넷 익스플로러 업데이트 사이트 접속
- ③ 인터넷 익스플로러 최신 버전 다운 및 설치
- ④ 시스템 재부팅

* 윈도우 업데이트를 통한 인터넷 익스플로러 업데이트도 가능함.

윈도우 업데이트 방법 : [시작] 버튼 - [제어판] - [Windows Update]



● 단체 실무자의 역할

- ✓ 조사원, 조사대상업체 등 물가조사 과정에 변동사항이 있는 경우, 사전에 관리자에게 문의하여 수정 요청해야 함.
- ✓ 물가정보 입력을 마감하기 전, 단체에 할당된 유통업소들의 가격정보 오류를 검증해 주어야 함.

● 문의처

- ✓ 물가입력시스템 사용 관련 문의는 PC시스템 '게시판'에 내용을 작성하거나, 관리자에게 직접 문의하기 바람.

한국소비자단체협의회 물가감시센터

TEL : 02-774-4060

E-mail : minsun@consumer.or.kr; hyejin@consumer.or.kr

관리자 : 전민선 간사, 이해진 간사



감 사 합 니 다.

[별첨]

조 사 표

[붙임] 조사표

| 단체명 | | 조사원 | | 연락처 | |
|-----------|--|-----|--|------|--|
| 조사지역(구/동) | | 상호 | | 전화번호 | |

| 품목 | 제조사 | 제품명 | 용량 | 가격 | 비고 |
|------------|--------|-------------------------|--|----|------|
| 과자 (파이) | 오리온 | 초코파이 | 468g(12개입) | 원 | |
| | 롯데제과 | 카스타드 오리지날 | □ 138g(6개입) □ 276g(12개입) □ 552g(2번들/24개입) (택1) | 원 | |
| 과자 (스낵) | 농심 | 새우깡 | 봉지 90g | 원 | |
| | 해태제과 | 맛동산 | □ 봉지 85g □ 봉지 215g (택1) | 원 | |
| 껌 | 롯데제과 | 자일리톨 오리지날(껌) | □ 원통87g □ 원통90g □ 원통100g | 원 | |
| 밀가루 | CJ제일제당 | 백설 밀가루 중력분(다목적용) | 1kg | 원 | |
| | | | 2.5kg | 원 | |
| | 대한제분 | 곰표 밀가루 중력분(다목적용) | 1kg | 원 | |
| | | | 2.5kg | 원 | |
| 설탕 | CJ제일제당 | 백설 하얀설탕 | 1kg | 원 | |
| | | | 3kg | 원 | |
| | 삼양사 | 큐원 하얀설탕 | 1kg | 원 | |
| | | | 3kg | 원 | |
| 고추장 | CJ제일제당 | 해찬들 우리쌀로 만든 태양초 골드 고추장 | 사각1kg | 원 | |
| | 대상 | 청정원 순창 100% 현미 태양초 찰고추장 | 사각1kg | 원 | |
| 된장 | CJ제일제당 | 해찬들 구수하고 담백한 재래식 된장 | 사각1kg | 원 | |
| | 대상 | 청정원 순창 재래식 생된장 | 사각1kg | 원 | |
| 쌈장 | CJ제일제당 | 해찬들 사계절 쌈장 | 170g | 원 | |
| | 대상 | 청정원 순창 양념듬뿍 쌈장 | 200g | 원 | |
| 식용유 | CJ제일제당 | 백설 콩100%로 국내에서 만든 콩기름 | 1.8L | 원 | |
| | 사조해표 | 식용유 콩기름 | 1.8L | 원 | |
| | 오뚜기 | 콩100% 식용유 | 1.8L | 원 | |
| 참기름 | CJ제일제당 | 백설 진한 참기름 | 320ml | 원 | |
| | 오뚜기 | 고소한 참기름 | 320ml | 원 | |
| 간장 | 샘표식품 | 양조간장 50l | 1.8L | 원 | |
| | 대상 | 청정원 자연숙성 발효양조간장 | 1.7L | 원 | |
| 케첩 | 오뚜기 | 토마토 케첩 | 500g | 원 | |
| 마요네즈 | 오뚜기 | 고소한 골드 마요네즈 | 500g | 원 | |
| 맛김 | 동원F&B | 양반 들기름향이 그윽한 김 도시락용 | □ 5g*9봉 □기타(g* 봉) | 원 | |
| | 풀무원 | 들기름 재래 도시락김 | □ 5g*9봉 □기타(g* 봉) | 원 | |
| 라면 | 농심 | 신라면 | 봉지 120g | 원 | |
| | | | 5개 묶음 | 원 | |
| | 삼양식품 | 삼양라면 | 봉지 120g | 원 | |
| | | | 5개 묶음 | 원 | |
| | 오뚜기 | 진라면 순한맛 | 봉지 120g | 원 | |
| | | | 5개 묶음 | 원 | |
| | 팔도 | 팔도 비빔면 | 봉지 130g(156g 포함) | 원 | 비고표시 |
| | | | 5개 묶음 | 원 | |
| 햄 | CJ제일제당 | 스팸 클래식 | 340g | 원 | |
| | 동원F&B | 리챔 | 340g | 원 | |
| 즉석밥 | CJ제일제당 | 햇반 | □ 210g □ 210g*3입 □ 210g*6입 (택1) | 원 | |
| | 오뚜기 | 맛있는 오뚜기밥 | □ 210g □ 210g*3입 □ 210g*6입 (택1) | 원 | |

| 품목 | 제조사 | 제품명 | 용량 | 가격 | 비고 |
|--------|--------|---------------------------|--|----|------|
| 오렌지 주스 | 코카콜라 | 미닛메이드 오리지널 오렌지 100 | <input type="checkbox"/> 1.5L <input type="checkbox"/> 1.8L | 원 | |
| | 롯데칠성 | 델몬트 오렌지주스 100 | <input type="checkbox"/> 1.5L <input type="checkbox"/> 1.8L | 원 | |
| 콜라 | 코카콜라 | 코카콜라 | <input type="checkbox"/> 캔250ml <input type="checkbox"/> 기타(ml* 개 묶음) | 원 | |
| | | | <input type="checkbox"/> 페트1.5L <input type="checkbox"/> 1.8L | 원 | |
| | 롯데칠성 | 펩시콜라 | <input type="checkbox"/> 캔250ml <input type="checkbox"/> 기타(ml* 개 묶음) | 원 | |
| | | | <input type="checkbox"/> 페트1.5L <input type="checkbox"/> 1.8L | 원 | |
| 사이다 | 롯데칠성 | 칠성사이다 | 캔250ml | 원 | |
| | | | 페트1.5L | 원 | |
| 소주 | 하이트진로 | 참이슬 후레쉬 | 360ml | 원 | |
| | 롯데칠성음료 | 처음처럼 부드러운 17.5도 | 360ml | 원 | |
| 맥주 | 오비맥주 | Cass 후레쉬 | <input type="checkbox"/> 캔355ml <input type="checkbox"/> 355ml*6개 묶음 | 원 | |
| | 하이트진로 | Hite | <input type="checkbox"/> 캔355ml <input type="checkbox"/> 355ml*6개 묶음 | 원 | |
| 커피 | 동서식품 | 맥심 모카골드 믹스 | <input type="checkbox"/> 180개입 <input type="checkbox"/> 기타(개입) | 원 | |
| | 남양유업 | 프렌치카페 프리미엄 카페믹스 | <input type="checkbox"/> 180개입 <input type="checkbox"/> 기타(개입) | 원 | |
| 분유 | 남양유업 | 임페리얼드림XO 3단계 | 캔800g | 원 | |
| | 매일유업 | 애플루트명작3단계 | 캔800g | 원 | |
| 시리얼 | 농심켈로그 | 스페셜K | <input type="checkbox"/> 480g <input type="checkbox"/> 기타(g) | 원 | |
| | 농심켈로그 | 콘푸로스트 | <input type="checkbox"/> 600g <input type="checkbox"/> 기타(g) | 원 | |
| | 동서식품 | 포스트 콘푸라이트 | <input type="checkbox"/> 600g <input type="checkbox"/> 기타(g) | 원 | |
| 어묵 | 사조대림 | 부산어묵 얇은사각 | <input type="checkbox"/> 300g <input type="checkbox"/> 기타(g) | 원 | |
| | CJ씨푸드 | 삼호 부산어묵 사각 | <input type="checkbox"/> 300g <input type="checkbox"/> 기타(g) | 원 | |
| 맛살 | 사조대림 | 게맛살 큰잔치 | <input type="checkbox"/> 300g <input type="checkbox"/> 기타(g) | 원 | |
| | CJ씨푸드 | 삼호맛살 | <input type="checkbox"/> 300g <input type="checkbox"/> 기타(g) | 원 | |
| 두부 | 풀무원 | 국산콩 부침용 | <input type="checkbox"/> 300g <input type="checkbox"/> 기타(g) | 원 | |
| | CJ제일제당 | 행복한콩 천일염 · 국산콩두부 부침용 | <input type="checkbox"/> 300g <input type="checkbox"/> 기타(g) | 원 | |
| 우유 | 서울우유 | 서울우유 | 종이팩1L | 원 | |
| | 남양유업 | 맛있는우유GT | 종이팩1L | 원 | |
| | 매일유업 | 매일우유 오리지널 | 종이팩1L | 원 | |
| 식빵 | 삼립식품 | 샤니 56시간 저온숙성 숙식빵 | 420g | 원 | |
| 아이스크림 | 빙그레 | 투게더 바닐라맛 | <input type="checkbox"/> 900ml <input type="checkbox"/> 910ml | 원 | |
| | 롯데제과 | 월드콘XQ | <input type="checkbox"/> 160ml <input type="checkbox"/> 기타(ml* 개입) | 원 | |
| | 빙그레 | 메로나 | <input type="checkbox"/> 80ml <input type="checkbox"/> 기타(ml* 개입) | 원 | |
| 냉동만두 | CJ제일제당 | 백설 군만두 | <input type="checkbox"/> 1,000g <input type="checkbox"/> 기타(g) | 원 | |
| | 해태제과 | 고향만두 | <input type="checkbox"/> 1,000g <input type="checkbox"/> 기타(g) | 원 | |
| | 동원F&B | 개성왕만두 | <input type="checkbox"/> 1,000g <input type="checkbox"/> 기타(g) | 원 | |
| 두루마리 | 유한킴벌리 | 크리넥스 데코&소프트 3겹 | <input type="checkbox"/> 35m*24롤 <input type="checkbox"/> 기타(m* 롤) | 원 | |
| 화장지 | 깨끗한나라 | 깨끗한나라 더순수 3겹데코 | <input type="checkbox"/> 35m*24롤 <input type="checkbox"/> 기타(m* 롤) | 원 | |
| 기저귀 | 유한킴벌리 | 하기스 매직팬티 4단계, 남아용/여아용 | <input type="checkbox"/> 40개입 <input type="checkbox"/> 기타(개입* 팩) | 원 | |
| | 깨끗한나라 | 보솜이 디오가닉 팬티 대형 남아용/여아용 | <input type="checkbox"/> 36개입 <input type="checkbox"/> 기타(개입* 팩) | 원 | |
| 생리대 | 유한킴벌리 | 화이트 시크릿홀 울트라날개 중형 | <input type="checkbox"/> 18개입 <input type="checkbox"/> 기타(개입) | 원 | |
| | 유한킴벌리 | 좋은느낌 울트라날개 중형 | <input type="checkbox"/> 18개입 <input type="checkbox"/> 기타(개입) | 원 | 비고표시 |
| | 한국P&G | 위스퍼 보송보송 울트라 날개 중형 | <input type="checkbox"/> 18개입 <input type="checkbox"/> 기타(개입) | 원 | |
| 세탁세제 | LG생활건강 | 테크 리필 | <input type="checkbox"/> 3kg <input type="checkbox"/> 기타(kg) | 원 | |
| | 애경산업 | 스파크 리필 | <input type="checkbox"/> 3kg <input type="checkbox"/> 기타(kg) | 원 | |
| | CJ라이온 | 비트 리필 | <input type="checkbox"/> 3kg <input type="checkbox"/> 기타(kg) | 원 | |
| 샴푸 | 아모레퍼시픽 | 려(곡순상케어/두피답클렌징/모근영양/뿌리볼륨) | 500ml | 원 | |
| | LG생활건강 | 리엔 (자윤/차온빛/윤설초) | 500ml | 원 | |
| | 애경산업 | 케라시스 퍼폼 샴푸 (엘레강스/러블리/퓨어) | 600ml | 원 | |

* 묶음제품 조사 가능한 품목은 조사표에 음영으로 표시함.

